Edesur Dominicana, S. A.

ESTRUCTURA ORGANIZATIVA
DIRECCIÓN DE LOGISTICA

Estructura organizativa vigente al 01 de abril de 2018

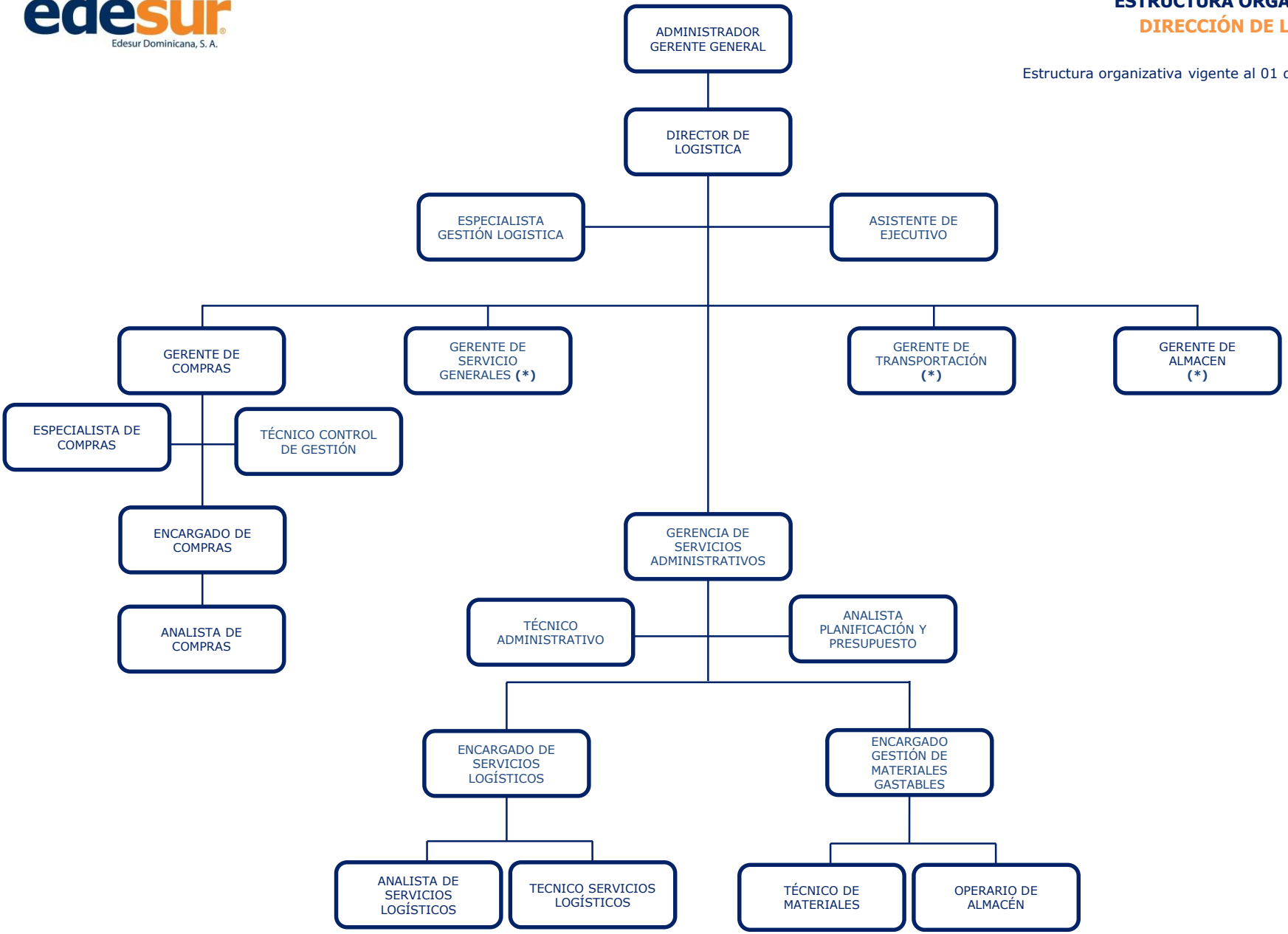

(*) Estructura organizativa desarrollada en pagina siguiente

ESTRUCTURA ORGANIZATIVA
DIRECCIÓN DE LOGISTICA
GERENCIA DE SERVICIOS GENERALES

Estructura organizativa vigente al 01 de Mayo de 2018

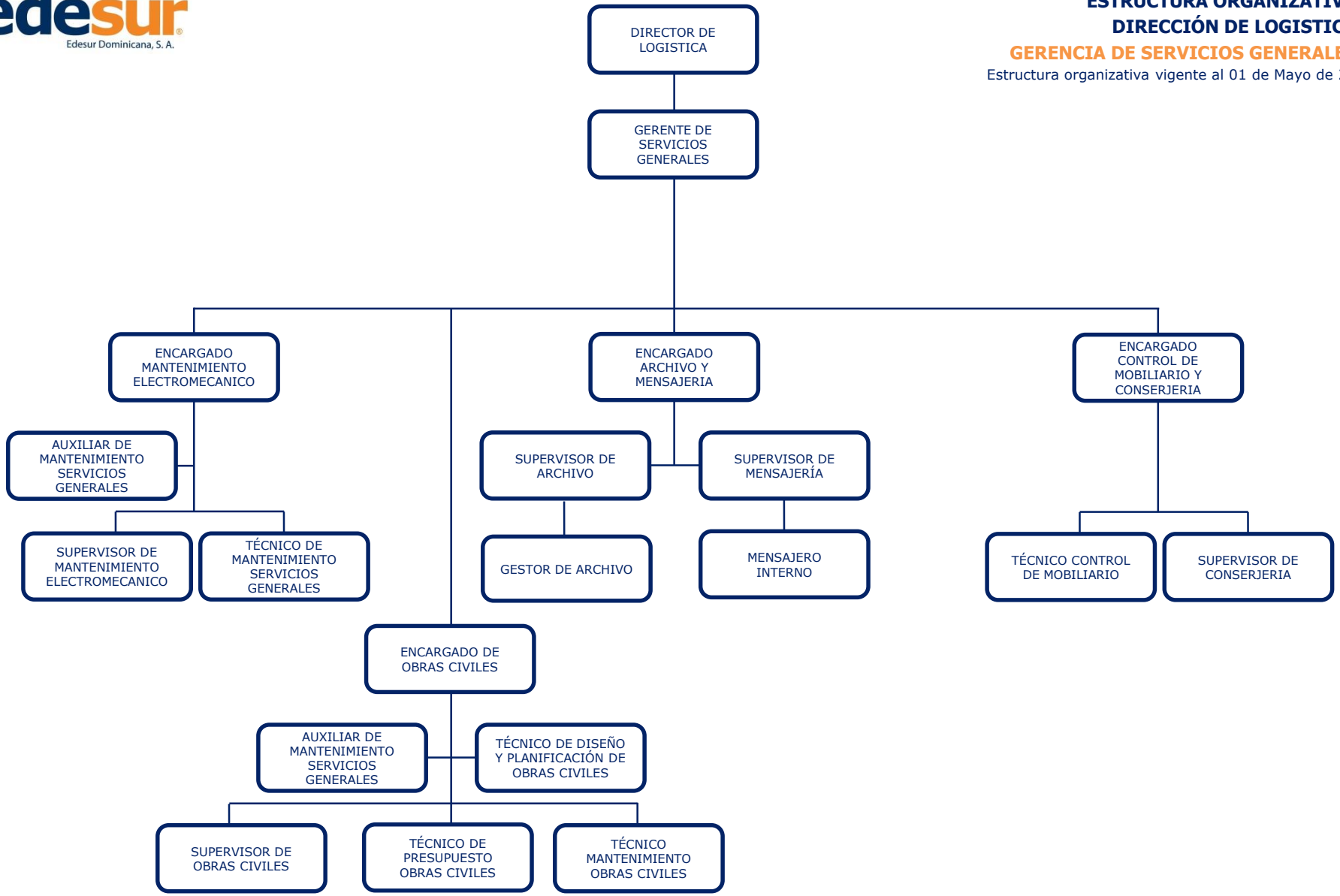

ESTRUCTURA ORGANIZATIVA
DIRECCIÓN DE LOGISTICA
GERENCIA DE TRANSPORTACIÓN
Estructura organizativa vigente al 01 de Mayo del 2019

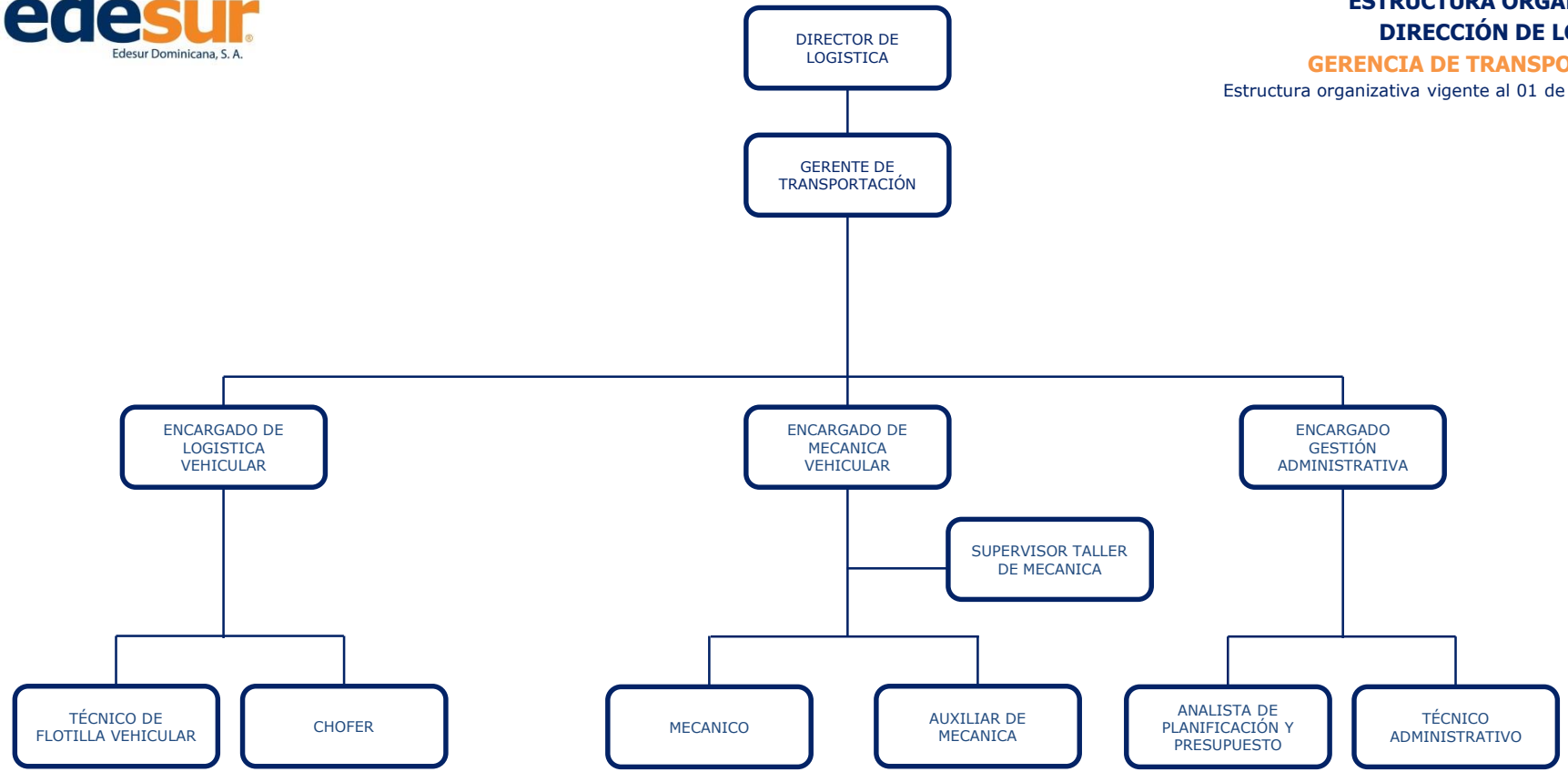
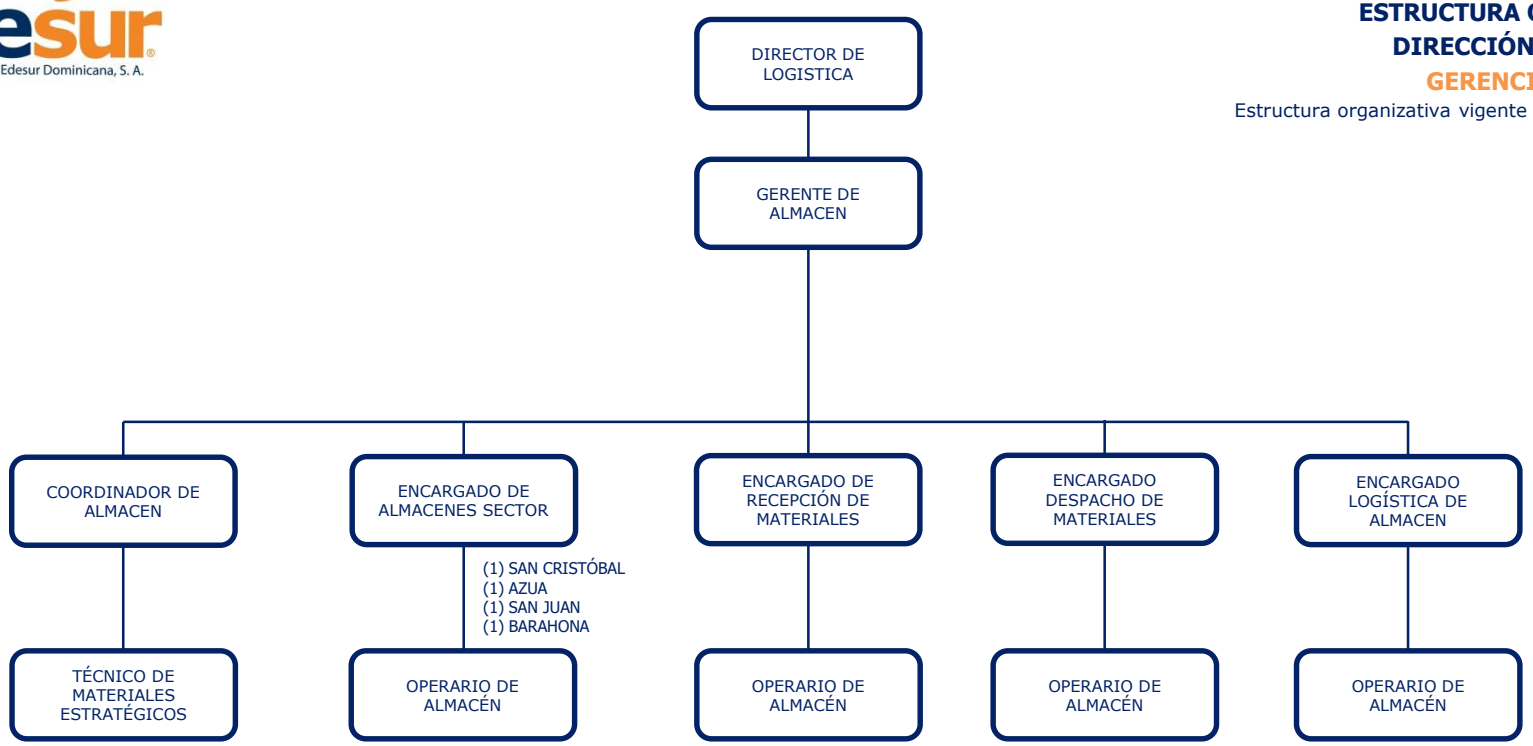
ESTRUCTURA ORGANIZATIVA
DIRECCIÓN DE LOGISTICA
GERENCIA DE ALMACEN
Estructura organizativa vigente al 01 de abril de 2018